CRUCIGRAMA.21
N°8193
crucigrama@peru21.com

Suscríbete en: https://epaper.peru21.pe y recibe el diario digital

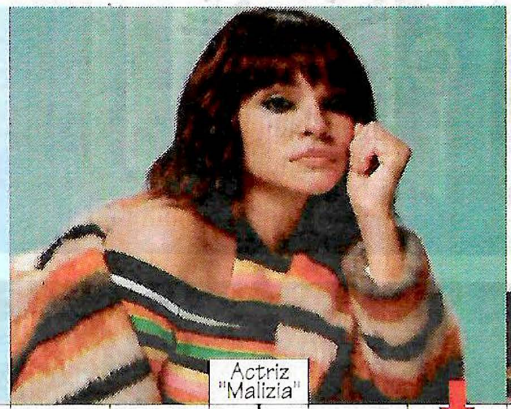

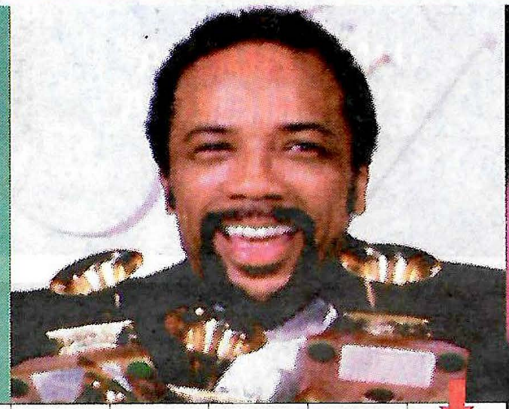

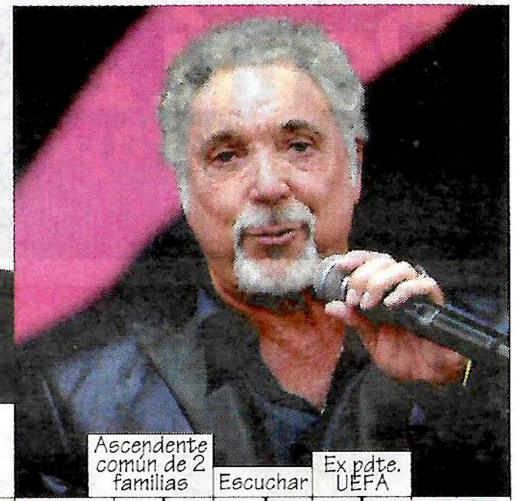

Plato norteño
"El rey se divierte"
Cuerda, cable
Prov. de Áncash
"Dímelo"
Astato
Colina de Roma
Actriz "Malizia"
Idea
Dúo con Art Garfunkel
Estable
Azúcar
Ex futbolista italiano
Ascendente común de 2 familias
Escuchar
Ex pdte. UEFA
"... Kane"
Vocales fuertes
Antiguo rival de Roma
Prov. de Arequipa
Victoria destavorable
Tantalio
Novak Djokovic
"Concierto de estío"
Precedió a Taft
Subdivisión de la tribu romana
Cromo
Silueta
Boga
"Plagio"
Plato preparado al calor de las piedras
Mediodía (inglés)
Inventó la dinamita
Ilustrador francés
Luis A. Spinetta
Ernest Borgnine
Gitano
Teatro japonés
Dios de las dos caras
"Emma"
... Nueva Guinea
Piña
Actriz "Abigail"
Narración, relato
Actriz "Elysium"
Uranio, Oxígeno
Impulsor de la corriente alterna
"El gallo gallina"

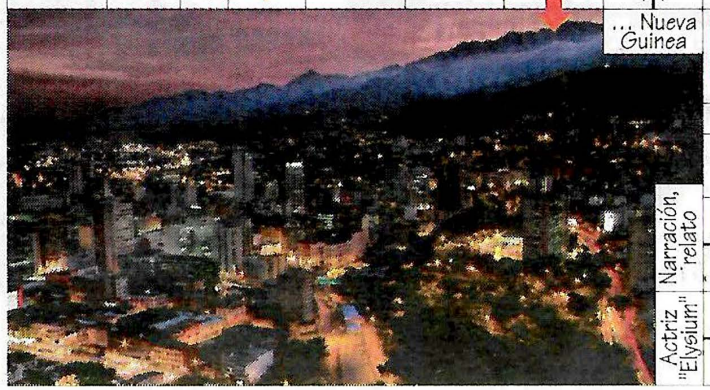

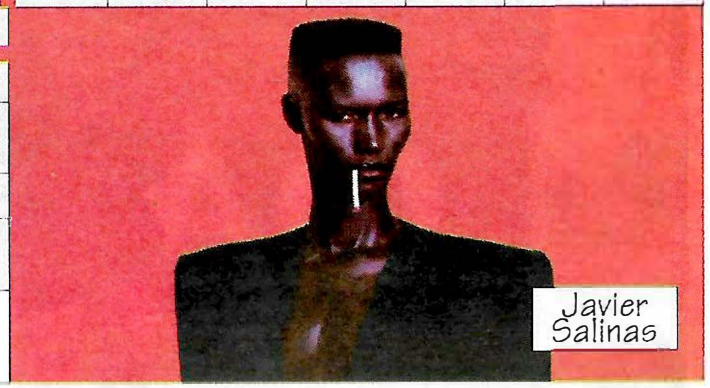

Javier Salinas