**CRUCIGRAMA.21**
**N°8234**
crucigrama@peru21.com

Suscríbete en: https://epaper.peru21.pe y recibe el diario digital

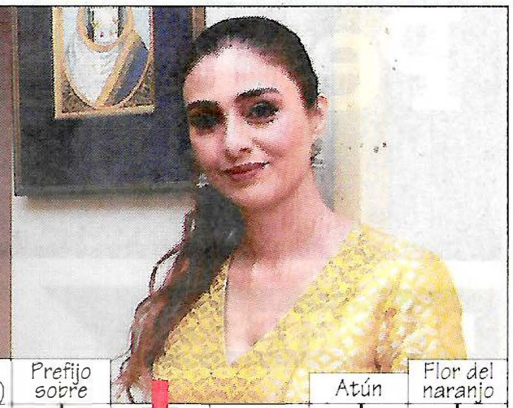

Oxígeno, vanadio · Hoy Zimbabue · Poniente · Esencial · "Aquel señor" · "Rails & Ties" · Pero (italiano) · Prefijo sobre · Atún · Flor del naranjo

Grado de acidez · Paul Feyal "El ..." · Garcilaso: "Los Comentarios ..." · Espacio entre dos triglifos · Mono pequeño

Álbum de Chayanne · Pendiente · División, ruptura · TV: "Gran ..." · Paso (inglés)

Esposa de Zeus · Entregas · "Alf" ... Meszaros · "JFK" · Isla en el Mediterráneo

Elemento químico · Partícula · Descanso por la tarde · Prefijo negación · Sábila · Estado de USA

Aceitoso · Cesio · Actriz "Pies de seda" · Dpto. de ultramar francés · Se desploma · Actriz "Malizia"

Nobel Lit. 1948 · Film con Meryl Streep · Pron. 1ra persona · Rey (francés)

Equis · Anillo · Film con George Clooney · Santa limeña · 52 en romanos · Provisión, reserva

Maíz (inglés) · "Baby Woman"

"Motivos de Proteo" · Actriz "I'm Sam" · Elvira Ugarte Torres

Altiplano

Mercado

| | | | | | | | | | | | | | | | | |
|---|---|---|---|---|---|---|---|---|---|---|---|---|---|---|---|---|
| | | J | O | R | O | B | A | D | O | L | A | | M | E | T | O | P | A |
| P | R | O | V | O | C | A | M | E | C | U | E | S | T | A | P | A | C | E | Z |
| H | E | R | A | D | A | S | M | I | C | H | U | I | I | B | I | Z | A |
| M | A | G | N | E | S | I | O | I | S | I | E | S | T | A | U | T | A | H |
| O | L | E | O | S | O | C | S | M | A | R | T | I | N | I | C | A | L | A |
| T | E | R | I | G | O | M | A | M | M | A | M | I | A | I | O | R |
| A | S | P | A | A | R | O | O | C | E | A | N | E | L | E | V | E | N |
| C | O | R | N | N | C |
| R | O | D | O | I |
| M | E | S | E | T | A |
| P | L | A | Z | A |

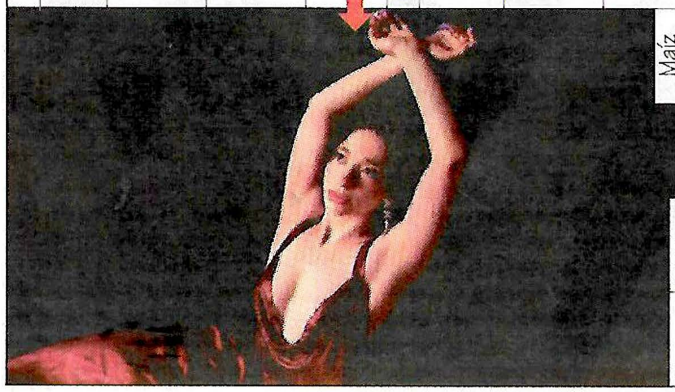

Javier Salinas